



QETOUR

License No. 11/06239

บริษัท คิว อี ทัวร์ จำกัด

Q E TOUR CO.,LTD.

275/5 อาคารซี ชั้น 1 ถนนรัชดาภิเษก แขวงดินแดง เขตดินแดง  
จังหวัด กรุงเทพมหานคร 10400



02-246-5888

@qetour

qetour.official

Qetour

@qetour.official



Email : info@qetour.com Website : https://qetour.com

2U

2UTFU-VZ004



# บินตรง เจียงตู อองซิ่ง ฟรีเดย์ คัมจัดเต็ม

[vietjetair.com](http://vietjetair.com)

7 วัน 5 คืน



พาทะสลักคำจู้

- อิสระให้คุณเขียนอองซิ่งด้วยมือของตัวเอง
- เช็กอิน "รถไฟฟ้าทะลุคิก" จินตนาการกลายเป็นจริง
- ค่าคีนสี่ทองที่ "หงหยาดัง" ระเบียบโคมแดงกับซ็อน



สถานีรถไฟฟ้าทะลุคิก

03-09 พ.ย. 68 **16,900**

# บินตรงเจิงตู ฉงชิ่ง ฟรีเคย์ คุ่มจัดเต็ม 7 วัน 5 คืน โดยสายการบิน ไทย เวียดนาม (VZ)

โปรแกรมเดินทาง		เช้า	เที่ยง	ค่ำ	โรงแรมที่พัก
1	กรุงเทพฯ (สนามบินสุวรรณภูมิ) - เจิงตู (สนามบินเจิงตูเทียนฟู่) (VZ3680 : 17.50 - 22.00)			✈️	HOLIDAY INN EXPRESS CHENGDU HOTEL หรือเทียบเท่าระดับ 4 ดาว ***มาตรฐานประเทศจีน***
2	ฉงชิ่ง - ต้าจู่ - ผาแกะสลักต้าจู่ (รวมรถอุทยาน) - ฉงชิ่ง - ถนนคนเดินเจียงฟางเป่ย์ - อาคารพิพิธภัณฑ์ศิลปะฉงชิ่ง	🍴	🍴	X อิสระ	CHONGQING REZEN KINGTOWN HOTEL หรือเทียบเท่าระดับ 4 ดาว ***มาตรฐานประเทศจีน***
3	ฉงชิ่ง - ผลิตรถยนต์เครื่องนอนอย่างพารา - อุโมงค์แปะก๊วย - ย่านการค้า PARADISE WALK - หงหยาดัง OPTIONAL TOUR : ล่องเรือชมแม่น้ำเหลียงเจียง	🍴	🍴	X อิสระ	CHONGQING REZEN KINGTOWN HOTEL หรือเทียบเท่าระดับ 4 ดาว ***มาตรฐานประเทศจีน***
4	ผลิตรถยนต์หยก - สถานีรถไฟฟ้าทะเลตุ๊ก - ตระกอบันได 18 ชั้น - ดึงชวยซิง - ห้าง THE RING MALL	🍴	🍴	🍴	CHONGQING REZEN KINGTOWN HOTEL หรือเทียบเท่าระดับ 4 ดาว ***มาตรฐานประเทศจีน***
5	อิสระกิจกรรมเต็มวันในเมืองฉงชิ่ง OPTIONAL TOUR : หลุมฟ้าสามสะพานสวรรค์ + อุทยานเขานางฟ้า	🍴	X อิสระ	X อิสระ	CHONGQING REZEN KINGTOWN HOTEL หรือเทียบเท่าระดับ 4 ดาว ***มาตรฐานประเทศจีน***
6	ผลิตรถยนต์สมุนไพรจีน - อาคารศาลาประชาคม - จัตุรัสห้าง RAFFLES CITY - ตระกอเขียวฮั่วหลี่- ฉงชิ่ง (สนามบินฉงชิ่งเจียงเป่ย์) OPTIONAL TOUR : THE CRYSTAL EXPLORATION DECK	🍴	🍴	🍴	
7	ฉงชิ่ง(สนามบินฉงชิ่งเจียงเป่ย์) - กรุงเทพฯ (สุวรรณภูมิ) (VZ3607 : 01.45 - 04.00)	✈️			

วันเดินทาง	ผู้ใหญ่และเด็ก พัก 2-3 ท่าน ท่านละ <b>** ไม่มีราคาเด็ก **</b>	พักเดี่ยว เพิ่มท่านละ
03-08 พ.ย. 68	16,900.-	5,000 .-
<p><b>ราคาทัวร์ข้างต้นยังไม่รวมค่าทิปมัคคุเทศน์ท้องถิ่นและคนขับรถ 2,000 บาท/ท่าน/ทริป</b>  <b>เนื่องจากรายการทัวร์มีการโปรโมตสินค้าท้องถิ่น จำนวน 3 ร้าน (ยาจีน หยก เครื่องนอนยางพารา)</b>  <b>หากท่านไม่ต้องการเข้าร้านช้อปปิ้ง ขออนุญาตเก็บค่าใช้จ่ายเพิ่มท่านละ 1,000 หยวน หรือ 5,000 บาท</b>  <b>เด็กทารกอายุต่ำกว่า 2 ขวบ ราคาท่านละ 8,900 บาท</b></p>		

วันแรก	กรุงเทพฯ (สนามบินสุวรรณภูมิ) - เฉิงตู (สนามบินเฉิงตูเทียนฟู่) (VZ3680 : 17.50 - 22.00)
14.00 น.	<p>คณะเดินทางพร้อมกัน ณ <b>ท่าอากาศยานสุวรรณภูมิ</b> อาคารผู้โดยสารระหว่างประเทศ (ขาออก) ชั้น 4 บริเวณเคาน์เตอร์เช็คอินของ <b>สายการบิน ไทยเวียดเจ็ท (VZ)</b> ณ จุดนัดพบ ท่านจะได้รับการต้อนรับจากเจ้าหน้าที่ของบริษัทฯ ซึ่งจะคอยอำนวยความสะดวกในทุกขั้นตอน เพื่อให้การเริ่มต้นเดินทางของท่านเป็นไปอย่างราบรื่นที่สุด</p> <p><b>บริการสัมภาระ: รวมน้ำหนักสัมภาระสำหรับโหลดใต้ท้องเครื่องไว้ให้ท่านละ 1 ใบ (น้ำหนักสูงสุด 20 กิโลกรัม)</b></p>
17.50 น.	<p>ออกเดินทางสู่ <b>เฉิงตู</b> โดยสายการบิน <b>ไทย เวียดเจ็ท</b> เที่ยวบินที่ <b>VZ3680</b>  <b>เที่ยวบินดังกล่าวเป็นเที่ยวบินเช่าเหมาลำ (Charter Flight) จึงไม่มีบริการอาหารและเครื่องดื่มบนเครื่องบิน</b></p>
22.00 น.	<p>เดินทางถึง <b>สนามบินเฉิงตูเทียนฟู่</b> ถูกสร้างขึ้นในปี ค.ศ. 316 ก่อนคริสตกาล โดยกษัตริย์แห่งแคว้นส่ว ตลอดประวัติศาสตร์ เฉิงตูเป็นศูนย์กลางทางการเมือง เศรษฐกิจ และวัฒนธรรมของภูมิภาคตะวันตกเฉียงใต้ของจีน ในสมัยสามก๊ก (ค.ศ. 220-280) เฉิงตูเป็นเมืองหลวงของอาณาจักรชู่ฮั่น ที่ปกครองโดยเล่าปี่ และมีจูกัดเหลียงเป็นนายกรัฐมนตรี ยุคนี้เป็นยุคทองของเฉิงตู เมืองเจริญรุ่งเรืองด้วยการค้าขายและวัฒนธรรม ในสมัยราชวงศ์ถัง (ค.ศ. 618-907) เฉิงตูเป็นเมืองที่ใหญ่เป็นอันดับสองของจีน รองจากกรุงฉางอัน มีประชากรกว่า 1 ล้านคน และเป็นศูนย์กลางการผลิตผ้าไหมและเครื่องเงิน เฉิงตูเป็นเมืองที่มีวิถีชีวิตที่ผ่อนคลายและเพลิดเพลิน ชาวเฉิงตูชอบใช้เวลาในร้าน นั่งดื่มชา เล่นไพ่ คุยกัน และฟังโอเปร่าเสฉวน พวกเขาเชื่อว่าชีวิตไม่ควรรีบร้อน แต่ควรเพลิดเพลินกับทุกช่วงเวลา คำกล่าวที่มีชื่อเสียงเกี่ยวกับเฉิงตูคือ: "เมืองที่เมื่อมาแล้วไม่อยากจากไป" เพราะบรรยากาศที่อบอุ่น ผู้คนที่เปี่ยมมิตร และวิถีชีวิตที่สบายๆ</p> <p>นำท่านผ่านขั้นตอนตรวจคนเข้าเมืองและรับสัมภาระ จากนั้นนำท่านเดินทางเข้าสู่ที่พัก</p>
ที่พัก	<b>HOLIDAY INN EXPRESS CHENGDU AIRPORT HOTEL หรือเทียบเท่าระดับ 4 ดาว (มาตรฐานประเทศจีน)</b>

วันที่สอง ฉงชิ่ง – ต้าจู่ - ผาแกะสลักต้าจู่ (รวมรถอุทยาน) - ฉงชิ่ง - ถนนคนเดินเจียฟางเป่ย์ - อาคารพิพิธภัณฑ์ศิลปะฉงชิ่ง

เช้า รับประทานอาหารเช้า ณ ห้องอาหารของโรงแรม (มื้อที่ 1)

นำท่านออกเดินทางสู่ เมืองต้าจู่ (ระยะทาง 185 ก.ม. ใช้เวลาเดินทางประมาณ 3 ชั่วโมง) อำเภอหนึ่งของเทศบาลตรงฉงชิ่ง ตั้งอยู่ทางตะวันตกของเมืองฉงชิ่ง ห่างประมาณ 160 กิโลเมตร มีประวัติศาสตร์ยาวนานกว่า 1,200 ปี ชื่อ "ต้าจู่" แปลว่า "เท่าใหญ่" หรือ "สมบูรณ์" สะท้อนถึงความหวังของบรรพบุรุษที่ต้องการให้ดินแดนนี้อุดมสมบูรณ์ อำเภอนี้โด่งดังในฐานะ "บ้านของมรดกโลกพระแกะสลักหิน" ที่เก็บรักษาผลงานศิลปะพุทธศาสนาที่ยิ่งใหญ่ที่สุดแห่งหนึ่งของจีน



นำท่านเดินทางสู่ เขาเป่าต้งซานที่โอบล้อมเมืองต้าจู่เอาไว้ คือที่ซ่อนของมหาวิหารกลางแจ้งที่ยิ่งใหญ่ที่สุดแห่งหนึ่งของโลก ที่ซึ่งหน้าผาหินทรายได้ถูกเปลี่ยนให้กลายเป็นผืนผ้าใบขนาดมหึมา และสีของช่างฝีมือโบราณได้กลายเป็นพู่กันที่จารึกเรื่องราวแห่งศรัทธา **ผาหินแกะสลักแห่งต้าจู่** การเดินทางของจะเริ่มต้นที่ภูเขาเป่าต้งซาน อันเป็นหัวใจสำคัญของงานศิลปะทั้งหมด ที่นี่คือที่ที่พระสงฆ์นามว่า "จ้าว จื่อเฟิง" ได้อุทิศทั้งชีวิตของท่านเมื่อเกือบพันปีก่อน เพื่อสร้างสรรค์มหาคัมภีร์แห่งพุทธศาสนาที่คนธรรมดาสามัญสามารถ "อ่าน" และเข้าใจได้ นำท่านเดินทางเข้าไปในหุบเขาที่โค้งเป็นรูปเกือกม้า ท่านจะได้พบกับภาพแกะสลักนับหมื่นชีวิตที่ปรากฏขึ้นพร้อมกันอย่างเต็มตาบนหน้าผาที่ยาวกว่า 500 เมตร ท่านจะได้พบกับพระพุทธรูปปางไสยาสน์ อังคดงามและสงบนิ่ง ที่มีความยาวกว่า 31 เมตร ตื่นตะลึงไปกับ กงล้อแห่งการเวียนว่ายตายเกิด (วัฏสงสาร) ที่บอกเล่าปรัชญาอันลึกซึ้งผ่านภาพที่เข้าใจง่าย และที่โดดเด่นที่สุดคือ พระโพธิสัตว์กวนอิมพันมือ ที่แต่ละพระหัตถ์ได้รับการแกะสลักอย่างอ่อนช้อยและสมจริง ซึ่งเฟิงได้รับการบูรณะปิดทองจนกลับมาอรัมเรื่องราวอีกครั้ง ความมหัศจรรย์ของมรดกโลกแห่งนี้ไม่ได้อยู่แค่ขนาดและความยิ่งใหญ่ แต่อยู่ที่ "เรื่องราวอันมีชีวิต" ที่ถูกหล่อหลอมด้วยความศรัทธาแกะสลักลงไปหินแต่ละก้อน ท่านจะเห็นรอยยิ้มที่เปี่ยมเมตตา แววตาที่ทุกข์ทรมาน หรือใบหน้าที่ยิ้มเเมใจ ทุกรายละเอียดถูกสลักเสลาอย่างมีอารมณ์ความรู้สึก และยังคงมีสีสันสดใสหลงเหลืออยู่ราวกับกาลเวลาเพิ่งผ่านไปไม่นาน

กลางวัน รับประทานอาหารกลางวัน ณ ภัตตาคาร (มื้อที่ 2)

บ่าย นำท่านเดินทางสู่ ฉงชิ่ง (ระยะทาง 95 ก.ม. ใช้เวลาเดินทางประมาณ 1.5 ชั่วโมง) มหานครที่ถูกสร้างขึ้นโดยทำทลายทุกกฎเกณฑ์ของแรงโน้มถ่วงและภูมิศาสตร์ "เมืองภูเขา" ที่เติบโตและซ้อนทับกันเป็นชั้นๆ ตามหุบเขาและริมแม่น้ำ จนได้รับสมญานามสมัยใหม่ว่าเป็น "มหานคร 3 มิติสุดมหัศจรรย์" เมืองที่ท่านจะรู้สึกเหมือนหลุดเข้าไปในฉากภาพยนตร์ไซไฟ ที่ซึ่งชั้น 1 ของตึกหนึ่งอาจเชื่อมต่อกับชั้น 20 ของตึกข้างๆ, ที่ที่

ท่านจะได้เห็นรถไฟฟ้าวิ่งทะลุกลางตึกอพาร์ทเมนต์, และที่ที่ Google Maps อาจต้องยอมแพ้ให้กับความซับซ้อนของถนนหนทางที่สร้างทับกันไปมาถึง 5 ระดับ จากนั้นนำท่านผ่านขั้นตอนตรวจคนเข้าเมือง หลังจากนั้นนำท่านรับกระเป๋าสัมภาระแล้ว นำท่านออกเดินทางเข้าสู่ที่พัก



นำท่านอิสระช้อปปิ้ง ณ **ถนนคนเดินเจียฟางเป่ย์** ศูนย์กลางที่ไม่เคยหลับใหล เป็นจุดตัดที่เรื่องราวในอดีตมาพบกับพลังของคนรุ่นใหม่อย่างเปี่ยมด้วยสไตล์ โฉมกลางจัตุรัสแห่งนี้ คือที่ตั้งของ **อนุสาวรีย์ปลดแอก** หอนาฬิกาที่ยืนหยัดอย่างสง่างาม เป็นดั่งผู้เฒ่าที่คอยเฝ้ามองการเปลี่ยนแปลงของเมืองลงซึ่งมาทุกยุคทุกสมัย สู่การเป็นย่านการค้าและช้อปปิ้งที่ทันสมัยและคึกคักที่สุดของเมือง โอบล้อมด้วยทะเลแห่งแสงนีออน จากจอโฆษณาขนาดยักษ์ ศูนย์การค้าสุดหรูที่เรียงรายไปด้วยแบรนด์เนมระดับโลก และถนนคนเดินที่เต็มไปด้วยเหล่าแฟชั่นนิสต้าของเมือง จนได้รับการขนานนามอย่างไม่เป็นทางการว่าเป็น "หุบเขาแห่งสาวงาม" เพราะเป็นจุดที่ชาวฉงชิ่งที่แต่งตัวดีที่สุุดมารวมตัวกัน



นำท่านเช้คอิน ณ **หอศิลป์แห่งฉงชิ่ง** สถานที่ซึ่งตัวอาคารนั้นก็คืองานศิลปะชิ้นเอกชิ้นแรกที่ท่านจะได้พบ อาคารอันโดดเด่นด้วยรูปลักษณ์ของกล่องไม้ขีดไฟของยักษ์ หรือมัดตะเกียบขนาดมหึมาที่ถูวางทิ้งไว้ใจ กลางเมือง เปลือกนอกของอาคารทั้งหมดถูกห่อหุ้มด้วยแท่งสีเหลี่ยมสีแดงอิฐที่เรียงตัวกันในแนวตั้งอย่างเป็นระเบียบแต่ทรงพลัง สร้างลวดลายของแสงและเงาที่เปลี่ยนแปลงไปตลอดทั้งวัน ฉาบด้วยสีแดง สีของความเผ็ดร้อนจากเครื่องเทศ "หม่าล่า" คือสีของพลัง ความกล้าหาญ และจิตวิญญาณที่ไม่เคยยอมแพ้ของชาวฉงชิ่ง (**ไม่เข้าชมภายในพิพิธภัณฑ์**)

**คำ** **อิสระรับประทานอาหารเย็นตามอัธยาศัย**

สมควรแก่เวลานำท่านเดินทางสู่ที่พัก

**ที่พัก** **CHONGQING REZEN KINGTOWN HOTEL หรือเทียบเท่าระดับ 4 ดาว (มาตรฐานประเทศจีน)**

**วันที่สาม** ฉงชิ่ง - ผลิตภัณ์เครื่องนอนยางพารา – อุโมงค์แปะก๊วย - ย่านการค้า PARADISE WALK – หงหยาดัง

**OPTIONAL TOUR : ล่องเรือชมแม่น้ำเหลียงเจียง**

**เช้า** **รับประทานอาหารเช้า ณ ห้องอาหารของโรงแรม (มื้อที่ 3)**

นำท่านไปพบกับนวัตกรรมเพื่อการนอนหลับอย่างมีคุณภาพ ณ **ศูนย์วิจัยและแสดงผลิตภัณ์เครื่องนอนยางพารา** ที่นี่...ท่านจะได้พบกับการผลิตอันยอดเยี่ยมของ "ยางพาราธรรมชาติ" เข้ากับเทคโนโลยีการออกแบบที่ทันสมัยเพื่อสุขภาพ เครื่องนอนยางพาราที่ดีนั้น มีส่วนช่วย ลดอาการปวดหลัง และต้นคอ ได้อย่างไร, มีท่านสมบัติ ป้องกันไรฝุ่นและเชื้อแบคทีเรีย ตามธรรมชาติ, และสามารถ ระบายอากาศได้ดีเยี่ยม ช่วยให้ท่านนอนหลับได้สนิทและสบายยิ่งขึ้น ทดลองสัมผัสความนุ่มสบายและเลือกซื้อผลิตภัณ์เครื่องนอนยางพาราท่านภาพสูงหลากหลายชนิดเป็นของฝากที่แสดงถึงความห่วงใยต่อสุขภาพของคนที่บ้านได้เป็นอย่างดี

**กลางวัน** **รับประทานอาหารกลางวัน ณ ภัตตาคาร (มื้อที่ 4)**

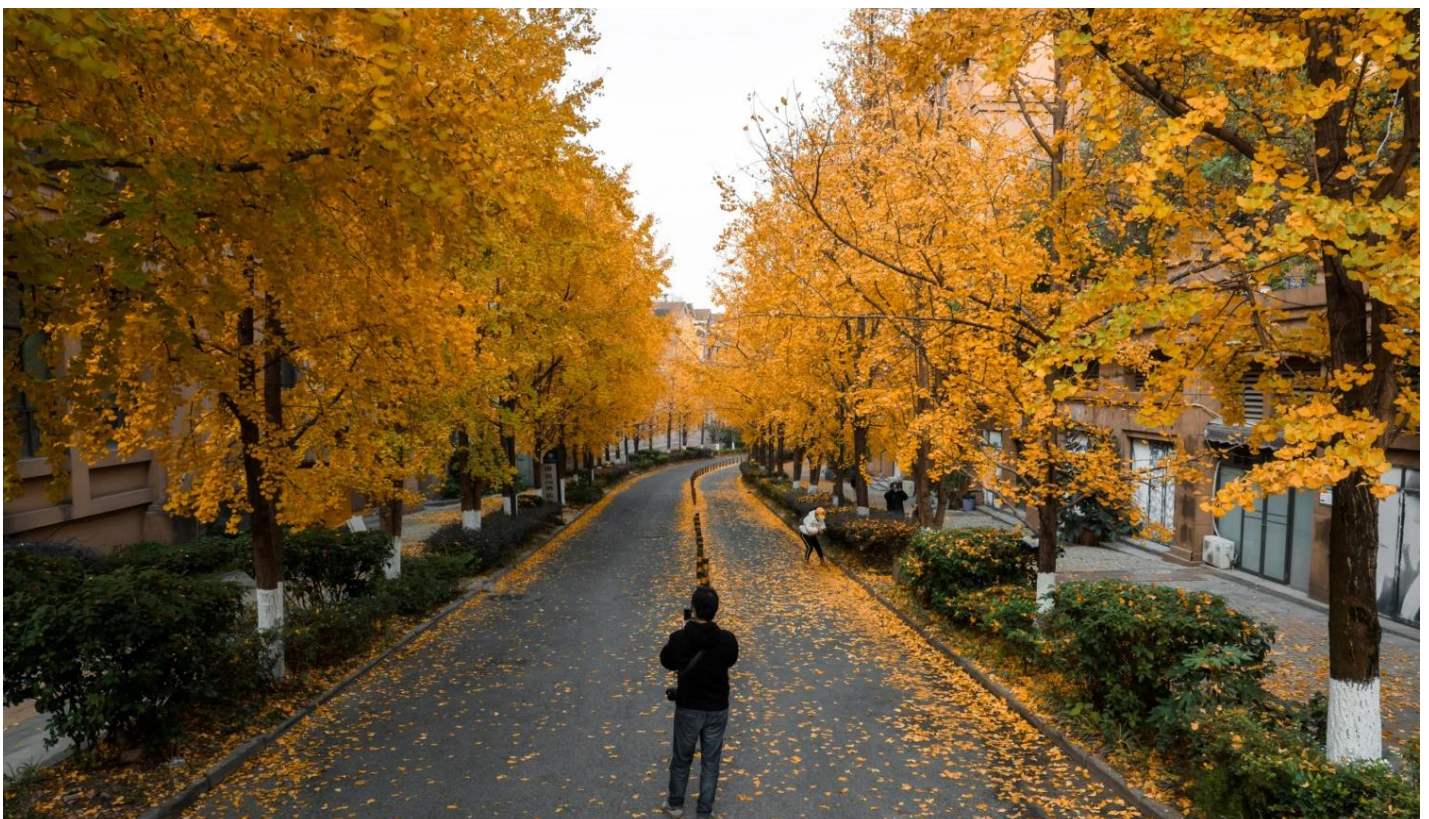

## บาย

ณ เขตเจียงเป่ย์ ทางเหนือของเมืองฉงชิ่ง มีสวนสาธารณะหนึ่งที่เป็นปอดของเมือง นั่นคือ "สวนกลางเมืองฉงชิ่ง" และภายในสวนนี้มีถนนต้นไม้หนึ่งที่สวยงามที่สุด นั่นคือ "**ถนนต้นไม้เขียว**" กลางเมืองฉงชิ่ง สวนกลางเมืองฉงชิ่งเปิดให้บริการในปี ค.ศ. 2013 มีพื้นที่ 1.53 ตารางกิโลเมตร (ประมาณ 230 ไร่) เป็นสวนสาธารณะที่ใหญ่ที่สุดในเขตเมืองของฉงชิ่ง ใหญ่กว่า Central Park ในนิวยอร์กถึง 1.5 เท่า ออกแบบตามแนวคิด "ธรรมชาติและเมือง" ภายในสวนมีถนนหนึ่งที่ปลูกต้นไม้เขียว เรียงรายสองข้างทาง ยาวกว่า 1 กิโลเมตร มีต้นไม้เขียวมากกว่า 500 ต้น แต่ละต้นสูงกว่า 10 เมตร อายุกว่า 30 ปี ต้นไม้เขียว เป็นต้นไม้โบราณที่มีประวัติยาวนานกว่า 200 ล้านปี ถือเป็น "ฟอสซิลมีชีวิต" ในจีน ต้นไม้เขียวเป็นสัญลักษณ์ของความยั่งยืน ความเข้มแข็ง และความหวัง ต้นไม้เขียวมีใบเป็นรูปพัด สีเขียวในฤดูใบไม้ผลิและฤดูร้อน แต่เมื่อถึงฤดูใบไม้ร่วง (ตุลาคม-พฤศจิกายน) ใบจะเปลี่ยนเป็นสีทองสวยงาม

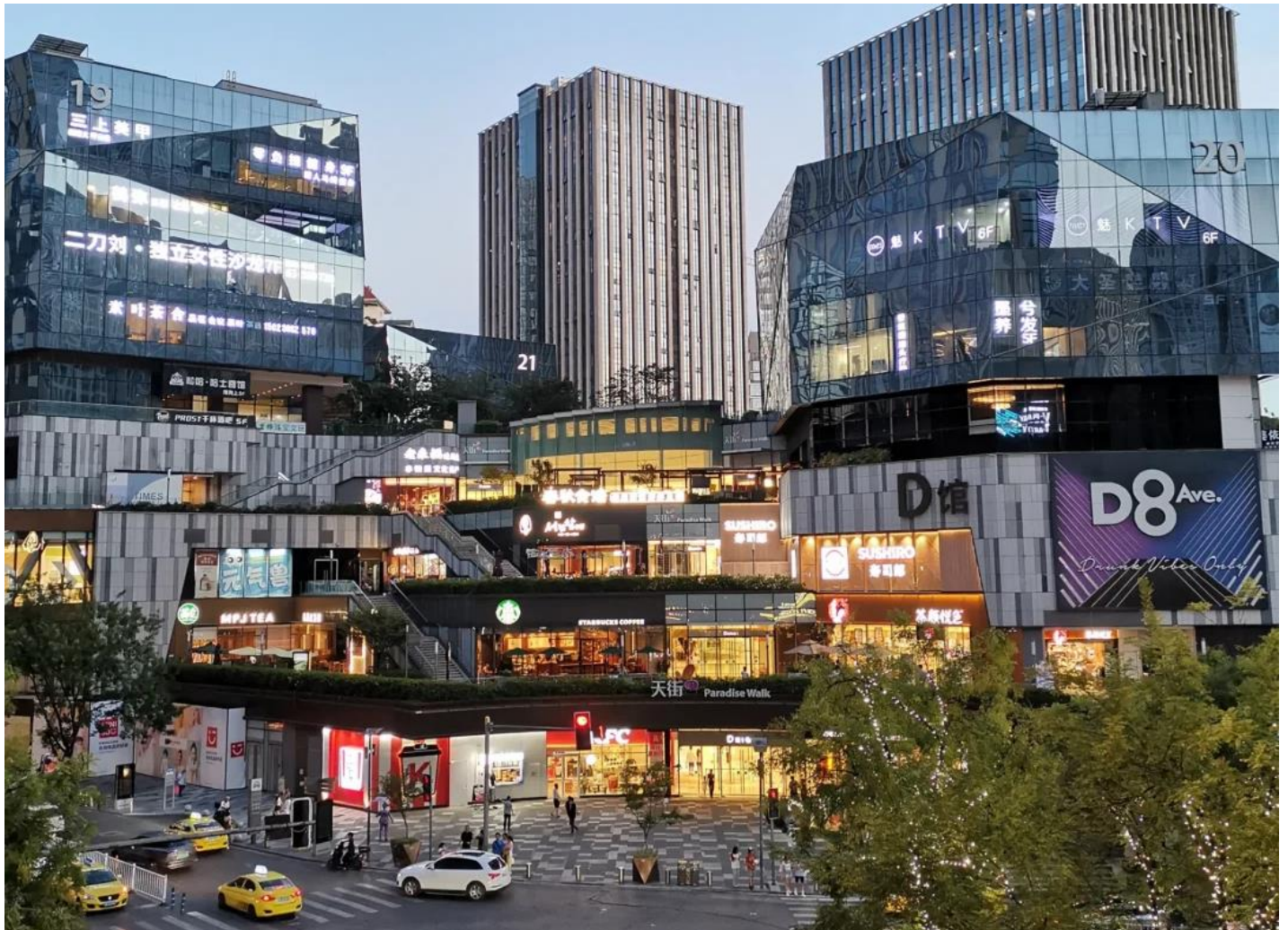

นำท่านออกเดินทางต่อ สู่เขตเจียงเป่ย์ ย่านธุรกิจใหม่ของฉงชิ่ง มีห้างสรรพสินค้าและย่านบันเทิงหนึ่งที่กำลังเป็นที่นิยมของคนรุ่นใหม่ **PARADISE WALK** หรือ "เทียนเจีย" ย่านช้อปปิ้งและบันเทิงที่ทันสมัยและมีชีวิตชีวาที่สุดแห่งหนึ่งของฉงชิ่ง "เทียนเจีย" ที่แปลว่า "ถนนสวรรค์" หรือ "ถนนบนฟ้า" ชื่อนี้มาจากบทกวีของกวีจีนโบราณที่กล่าวถึงถนนในสวรรค์ที่สวยงามและเต็มไปด้วยความสุข สะท้อนถึงแนวคิดที่ต้องการให้ผู้คนรู้สึกเหมือนกำลังเดินในสวรรค์ เต็มไปด้วยความสุข ความสบาย และความงดงาม Paradise Walk เปิดให้บริการในปี ค.ศ. 2019 มีพื้นที่กว่า 300,000 ตารางเมตร ออกแบบโดยสถาปนิกชื่อดัง ต่างจากห้างสรรพสินค้าทั่วไปที่ปิดทึบ Paradise Walk มีพื้นที่กลางแจ้งมากมาย ทั้งยังประกอบด้วยร้านค้าและแบรนด์เนม มากกว่า 300 ร้าน) ไม่ว่าจะเป็นแบรนด์เนมนานาชาติ: Zara, H&M, Uniqlo, Nike, Adidas, Li-Ning, Anta, Heilan Home, Sephora, MAC, Estée Lauder, Apple Store, Huawei, Xiaomi



นำท่านเช้คอิน **หงหยาดัง** หมู่ตึกโบราณสไตล์ "เตี้ยวเจียวโหล" ที่ปลูกสร้างซ้อนกันเป็นชั้นๆ อย่างน่าทึ่ง บนหน้าผาสูงชัน สะท้อนถึงภูมิปัญญาของชาวปาหฺย ในอดีตที่สามารถสร้างบ้านเรือนให้กลมกลืนไปกับธรรมชาติอันสูงชันของฉงชิ่ง เมื่อดวงอาทิตย์ลับขอบฟ้าและโคมไฟสีทองนับพันดวงถูกจุดขึ้นพร้อมกัน... ที่นี่จะกลายเป็นพระราชวังแห่งแสงสีที่ราวกับหลุดออกมาจากโลกแห่งจินตนาการ แสงสีทองอร่ามที่ส่องสว่างออกมาจากอาคารไม้แต่ละชั้น ตัดกับท้องฟ้ายามค่ำคินและเงาสะท้อนบนผิวน้ำ เป็นภาพที่งดงามราวกับมีมนต์สะกด และทำให้ทุกคนที่ได้เห็นต่างนึกถึงฉากในภาพยนตร์แอนิเมชันเรื่องดังอย่างจับใจ



**OPTIONAL TOUR : ล่องเรือชมแม่น้ำเหลียงเจียง ท่านละ 380 หยวน:** ล่องเรือชมสองสายน้ำ สัมผัสหัวใจฉงชิ่งยามราตรี เมื่อมหานครฉงชิ่งสลัดคราบและสวมอาภรณ์แห่งแสงไฟ มีเพียงวิธีเดียวที่จะได้เป็นประจักษ์พยานต่อความมหัศจรรย์นี้ได้อย่างเต็มตาและน่าประทับใจที่สุด นั่นคือการปล่อยให้สายน้ำเป็นผู้นำทาง กับกิจกรรม ล่องเรือชมสองสายน้ำ การเดินทางที่จะทำให้ท่านได้เห็นภาพที่แตกต่างและยิ่งใหญ่กว่าการชมจากบนบก ที่นี่คือจุดที่แม่น้ำแยงซีอันยิ่งใหญ่และแม่น้ำเจียหลิงอันงดงามไหลมาบรรจบกัน และเราจะล่องเรือไป ณ ใจกลางของจุดบรรจบนั้น ท่านจะได้เห็น **หงหยาดัง** ส่องสว่างราวกับพระราชวังในเทพนิยายที่ลอยอยู่บนหน้าผา แสงสีทองอร่ามสะท้อนบนผิวน้ำเป็นประกายระยิบระยับ เบื้องหน้าคือ **ราฟเฟิลส์ ซิตี้ (Raffles City)** ที่เปิดไฟสว่างไสวเต็มรูปแบบ เผยให้เห็นรูปทรงตั้งเรือสำเภาแห่งอนาคตที่กำลัง

จะออกเดินทางอย่างเต็มภาคภูมิ และที่สุดคือ ณ จุดบรรจบของแม่น้ำสองสาย ที่ซึ่งท่านจะถูกโอบล้อมด้วยภาพพาโนรามา 360 องศาของตึกระฟ้าจากย่าน **เจียฟางเป่ย์**

**หมายเหตุ** สำหรับท่านที่ไม่ได้เข้าร่วมโปรแกรมเสริม: ทางบริษัทฯ ให้ท่านได้อิสระซื้อป้ิง ณ ย่านเจียฟางเป่ย์ตามอัธยาศัย และเพื่อให้การเดินทางของท่านเป็นไปอย่างราบรื่น ปลอดภัย และเป็นไปตามมาตรฐานของทัวร์ ทางบริษัทฯ ขอความร่วมมือให้ท่านสำรองโปรแกรมเสริมผ่านหัวหน้าทัวร์หรือมัคคุเทศก์ท้องถิ่นที่ได้รับมอบหมายเท่านั้น ทั้งนี้เพื่อประโยชน์สูงสุดในด้านราคา ความปลอดภัย และการบริหารจัดการเวลาของคณะทัวร์โดยรวม

**คำ** **อิสระรับประทานอาหารเย็นตามอัธยาศัย**

สมควรแก่เวลานำท่านเดินทางสู่ที่พัก

**ที่พัก** **CHONGQING REZEN KINGTOWN HOTEL หรือเทียบเท่าระดับ 4 ดาว (มาตรฐานประเทศจีน)**

**วันที่สี่** **ผลิตภัณฑ์หยก - สถานีรถไฟฟ้าทะเลตุ๊ก - ตระกอบันไค 18 ชั้น - ตึกชุยซิง - ห้าง THE RING MALL**

**เช้า** **รับประทานอาหารเช้า ณ ห้องอาหารของโรงแรม (มื้อที่ 5)**

นำท่านแวะชม **ผลิตภัณฑ์หยก** สัมผัสพลังแห่งหินศักดิ์สิทธิ์ เครื่องรางคู่กายชาวจีน มีคำกล่าวในวัฒนธรรมจีนว่า "ทองคำนั้นมีค่า แต่หยกนั้นประเมินค่ามิได้" หินสีเขียวที่ดูเรียบง่ายแต่มีความสำคัญและผูกพันกับชาวจีนมานานกว่าหลายพันปี สำหรับชาวจีน หยกไม่ใช่แค่เครื่องประดับที่สวยงาม แต่คือ "หินศักดิ์สิทธิ์จากสวรรค์" ที่เปี่ยมด้วยพลังและความหมายอันลึกซึ้ง เป็นสัญลักษณ์ของคุณงามความดี, ความบริสุทธิ์, และสติปัญญา แต่ที่สำคัญที่สุดคือความเชื่อที่ว่าหยกเป็น "เครื่องรางนำโชค" ที่ทรงพลัง สามารถปกป้องผู้สวมใส่จากภัยอันตรายและสิ่งชั่วร้าย, นำพาความโชคดี, และส่งเสริมสุขภาพให้แข็งแรง



นำท่านแวะเช็คอิน **สถานีรถไฟฟ้าทะเลตุ๊ก (Liziba Station)** ปรากฏการณ์ที่เป็นเอกลักษณ์ของฉงชิ่ง สถานีรถไฟฟ้าหลิโจ้อปา ของรถไฟฟ้าสาย 2 ตั้งอยู่ที่ชั้น 6-8 ของอาคารที่พักอาศัย รถไฟฟ้าวิ่งผ่านตึกทุกวัน สร้างภาพที่น่าทึ่งและแปลกตา เป็นสัญลักษณ์ของฉงชิ่งในฐานะ "เมืองสามมิติ" (3D City) ที่มีการใช้พื้นที่อย่างสร้างสรรค์ สถานีนี้ตั้งอยู่ที่ชั้น 6-8 ของอาคารที่พักอาศัย รถไฟฟ้าวิ่งเข้าไปในตึก หยุดรับส่งผู้โดยสาร แล้ววิ่งออกมาจากตึก **(ไม่นั่งรถไฟ)**

**กลางวัน** **รับประทานอาหารกลางวัน ณ ภัตตาคาร (มื้อที่ 6)**



**ป้าย** นำท่านออกเดินทางสู่ **ตรอกบันได 18 ชั้น** ตรอกบันไดที่เปรียบเสมือนเส้นเลือดที่เชื่อมโยงระหว่างตอนบนและตอนล่างของเมือง ทั้งยังเชื่อมต่อระหว่างปัจจุบันและอดีตได้อย่างลงตัว ในอดีต ที่นี่เคยเป็นย่านที่อยู่อาศัยที่เปี่ยมด้วยชีวิตชีวาและสะท้อนภาพของ "เมืองเก่าฉงชิ่ง" ที่ชัดเจนที่สุด ตลอดการเดินทาง ท่านจะเดินทางผ่านชั้นบันไดสูงชันที่เต็มไปด้วยบ้านเรือนไม้เล็ก ๆ ร้านตัดผม โรงน้ำชา และเสียงจ้อแจ้วของผู้คนที่ใช้เส้นทางนี้ในชีวิตประจำวัน ที่นี่คือที่ที่ความทรงจำในวัยเด็กของชาวเมืองหลายต่อหลายรุ่นได้ถือกำเนิดขึ้น แม้กาลเวลาจะทำให้ภาพในอดีตเลือนลางไป แต่จิตวิญญาณได้ถูกปลุกให้ฟื้นคืนชีพขึ้นมาใหม่ด้วยการบูรณะและสร้างสรรค์ขึ้นใหม่รูปแบบที่งดงามและน่าประทับใจ



ท้าทายทุกกฎเกณฑ์ที่ **ตึกชวยซิง** เดิมเป็นหอโบราณที่สร้างขึ้นเพื่อบูชาเทพเจ้าชวยซิง เป็นสถานที่ที่นักเรียนมาสักการะก่อนสอบ เพื่อขอให้เทพชวยซิงช่วยให้สอบผ่านและประสบความสำเร็จ ในปี ค.ศ. 1991 ได้รับการขยายและสร้างใหม่ กลายเป็นอาคารสมัยใหม่ที่ยังคงสไตล์สถาปัตยกรรมจีนโบราณ ตั้งอยู่ท่ามกลางตึกสูงระฟ้าของฉงชิ่ง สร้างความแตกต่างที่น่าสนใจ ปัจจุบันเปรียบเสมือนสัญลักษณ์ที่สมบูรณ์แบบของ "เมืองสามมิติ" ของฉงชิ่ง ที่มีปรากฏการณ์ที่น่าทึ่ง คือ "ชั้น 1 ก็คือชั้น 22" สะพานคนเดินแขวนลอยเชื่อม

ระหว่างลานที่ดูเหมือนชั้น 1 กับอาคารชั้น 22 ทำให้คุณยืนบนพื้นราบแต่รู้สึกเหมือนอยู่บนที่สูง สถาปัตยกรรมโบราณผสมผสานกับตึกสูงสมัยใหม่ สร้างภาพที่แปลกตาและน่าประทับใจ นี่คือนสถานที่ถ่ายทำภาพยนตร์ดัง และเป็นจุดถ่ายรูปที่ห้ามพลาดของฉงชิ่ง



นำท่านเช็คอิน ณ **ห้าง THE RING MALL** นิยามใหม่ของศูนย์การค้า ที่ซึ่งจินตนาการและความล้ำสมัยได้ก้าวไปอีกขั้น ถึงขั้นที่ท่านสามารถเดินช้อปปิ้งไปพร้อมกับการชมความยิ่งใหญ่ของธรรมชาติ หัวใจของสถานที่แห่งนี้เป็น "ป่าแนวตั้งในร่มขนาดมหึมา" ที่สูงตระหง่านถึง 42 เมตรใจกลางตัวอาคาร จินตนาการถึงการเดินอยู่บนสะพานแขวนที่ทอดผ่านม่านน้ำตกซึ่งไหลลงมาจากชั้นบนสุด สองข้างทางคือพืชพรรณเขตร้อนนานาชนิดที่เขียวชอุ่มราวกับป่าดิบชื้นจริงๆ แสงธรรมชาติที่ส่องลงมาจากหลังคากระจกยิ่งทำให้ที่นี่ดูราวกับโอเอซิสแห่งโลกอนาคต เป็นการผสมผสานที่น่าทึ่งระหว่างโลกแห่งแฟชั่นและพลังแห่งธรรมชาติ ที่แสดงให้เห็นถึงความคิดสร้างสรรค์อันไร้ขีดจำกัดของมหานครฉงชิ่ง

**ค่ำ** **รับประทานอาหารเย็น ณ ภัตตาคาร (มื้อที่ 7)**

สมควรแก่เวลานำท่านเดินทางสู่ที่พัก

**ที่พัก** **CHONGQING REZEN KINGTOWN HOTEL หรือเทียบเท่าระดับ 4 ดาว (มาตรฐานประเทศจีน)**

**วันที่ทำ** **อิสระกิจกรรมเต็มวันในเมืองฉงชิ่ง**

**OPTIONAL TOUR : หลุมฟ้าสามสะพานสวรรค์ + อุทยานเขานางฟ้า**

**เช้า** **รับประทานอาหารเช้า ณ ห้องอาหารของโรงแรม (มื้อที่ 8)**

**อิสระกิจกรรมในเมืองฉงชิ่ง** ท่านสามารถเลือกได้ระหว่างการผจญภัยในรูปแบบของท่าน ท่านมีอิสระเต็มที่ที่จะสร้างสรรค์การผจญภัยในหนึ่งวันที่น่าจดจำ เรื่องราวของท่านอาจเป็นการผจญภัยในเมือง 3 มิติ ลองขึ้นรถไฟฟ้าทะลุตึกที่สถานีหลี่จื่อป้า อีกครั้ง หรือท้าทายความสูงด้วยการขึ้นกระเช้าข้ามแม่น้ำแยงซี (Yangtze River Cableway) เพื่อเก็บภาพเมืองในมุมที่แตกต่าง หรืออาจเป็นบันทึกของนักชิม ตามล่าหาร้านหม้อไฟลับเฉพาะของคนท้องถิ่น หรือเดินชมสตรีทฟู้ดในย่านมหาวิทยาลัยที่คึกคัก เพื่อค้นหารสชาติที่

แท้จริงของฉิ่ง หรืออาจเป็นวันแห่งการค้นพบมุมที่เงียบสงบ ลองหลีกเลี่ยงความวุ่นวายไปนั่งจิบชาในโรงน้ำชาโบราณ หรือเดินเล่นในย่านศิลปะสมัยใหม่ เพื่อซึมซับบรรยากาศสบายๆ ของเมือง



**OPTIONAL TOUR อุทยานแห่งชาติหลุมฟ้าสามสะพานสวรรค์+ อุทยานเขานางฟ้า ราคาท่านละ 600**

**อุทยาน** มรดกโลกทางธรรมชาติที่ได้รับการยอมรับจาก สถานที่ถ่ายทำภาพยนตร์ฟอร์มยักษ์อย่าง *Transformers: Age of Extinction* พาท่านดิ่งลิฟต์แก้วใสที่สร้างแนบชิดติดหน้าผาลงไปสู่เบื้องล่างของ หุบเหวลึกกว่า 80 เมตร ในขณะที่ลิฟต์เคลื่อนตัวลง จะได้เห็นภาพความยิ่งใหญ่ของหุบเขาที่ค่อยๆ ปรากฏ ขึ้นตรงหน้า เมื่อประตูลิฟต์เปิดออก ท่านจะรู้สึกราวกับได้ทะลุมิติเข้ามาสู่โลกที่สาบสูญ อากาศเบื้องล่างจะ เย็นชื้นและสดชื่น เราจะเริ่มเดินเท้าไปตามเส้นทางธรรมชาติที่สะดวกสบาย เหย่น้ำมองขึ้นไป ท่านจะพบกับความมหัศจรรย์ของ **สะพานสวรรค์** ทั้งสามแห่ง ซึ่งเป็นสะพานหินปูนตามธรรมชาติที่ใหญ่ที่สุดใน เอเชีย เชื่อมต่อระหว่างภูเขาเข้าไว้ด้วยกันอย่างน่าอัศจรรย์ และในใจกลางหุบเขาแห่งนี้ เราจะพบกับ **โรงเตี๊ยมโบราณเทียนผู่** ที่ตั้งอยู่อย่างโดดเดี่ยวราวกับหลุดออกมาจากหนังจีนกำลังภายใน ที่นี่คือฉากหลัง สำคัญที่ปรากฏในภาพยนตร์หลายเรื่องจากนั้นเดินทางสู่ **อุทยานเขานางฟ้า (รวมรถรางนำเที่ยวภายใน อุทยาน)** ที่ซึ่งท่านจะได้พบกับทิวทัศน์ที่แตกต่างไปจากจินตนาการ เมื่อรถของเราไต่ระดับความสูงขึ้นมาถึงยอดเขา ภาพตรงหน้าของท่านจะเปลี่ยนเป็นทุ่งหญ้าสีเขียวกว้างใหญ่ไพศาลสุดสายตา จนได้รับ สมญานามว่าเป็น "สวิตเซอร์แลนด์แห่งแดนตะวันออก" เราจะให้ท่านได้ลงไปเดินเล่น สูดอากาศที่สดชื่นให้ เต็มปอด สัมผัสกับความเย็นสบาย และปล่อยให้ล่องลอยไปกับความสงบของธรรมชาติ ท่านจะได้เห็นฝูง ม้าและฝูงแกะที่กำลังเล็มหญ้าอย่างสบายอารมณ์อยู่บนเนินเขา เป็นภาพที่งดงามและผ่อนคลายราวกับ

หลุดออกมาจากโปสการ์ด เราจะพาท่านขึ้นรถไฟขบวนเล็กๆ ที่จะวิ่งพาท่านชมทิวทัศน์ไปรอบๆ ทุ่งหญ้า  
ให้ท่านได้เก็บภาพความประทับใจในทุกมุมมอง

**คำ** **อิสระอาหารกลางวันและอาหารเย็น ตามอรรถาศัย**

**ที่พัก** **CHONGQING REZEN KINGTOWN HOTEL หรือเทียบเท่าระดับ 4 ดาว (มาตรฐานประเทศจีน)**

**วันที่หก** **ผลิตภัณฑ์สมุนไพรจีน – อาคารศาลาประชาชน - จัตุรัสห้าง RAFFLES CITY - ตรอกเขี้ยวหัวลิ- ฉงชิ่ง  
(สนามบินฉงชิ่งเจียงเป่ย์)**

**OPTIONAL TOUR : THE CRYSTAL EXPLORATION DECK**

**เช้า** **รับประทานอาหารเช้า ณ ห้องอาหารของโรงแรม (มื้อที่ 9)**

นำท่านเดินทางสู่ **ศูนย์การแพทย์แผนจีนโบราณ** สถานที่ที่ท่านจะได้เรียนรู้เกี่ยวกับศาสตร์การแพทย์แผน  
จีนที่ลึกซึ้งและน่าทึ่ง ซึ่งเน้นการปรับสมดุลของร่างกายตามหลักหยิน-หยาง พบกับผลิตภัณฑ์ขึ้นชื่ออย่าง  
"บัวหิมะ" ยาสามัญประจำบ้านที่โด่งดังไปทั่วโลกในเรื่องสรรพทานช่วยรักษาแผลไฟไหม้ น้ำร้อนลวก และ  
บรรเทาอาการทางผิวหนังต่างๆ อย่างน่าอัศจรรย์ พร้อมชมและเลือกซื้อผลิตภัณฑ์บำรุงสุขภาพอื่นๆ ที่  
สกัดจากสมุนไพรธรรมชาติ พร้อมกับเลือกซื้อของฝากล้ำค่าที่แสดงถึงความห่วงใยในสุขภาพให้แก่คนที่  
ท่านรักและตัวท่านเอง



นำท่านเดินทางสู่ **ณ** **ใจกลางเมืองฉงชิ่ง หอประชุมประชาชนฉงชิ่ง** ตั้งตระหง่านด้วยอาคารหนึ่งที่เป็น  
สัญลักษณ์ที่โดดเด่นที่สุดของเมือง อาคารที่ได้รับการยกย่องว่าเป็น "อาคารคลาสสิกที่สุดของ  
สถาปัตยกรรมจีนยุค 1950 และเป็นหนึ่งในสิบอาคารที่ยิ่งใหญ่ของจีน "เหรินหมิน ต้าหลี่ถั่ง" แปลว่า  
"หอประชุมใหญ่ของประชาชน" ชื่อนี้สะท้อนถึงอุดมการณ์ของจีนยุคใหม่ที่ว่า "อำนาจเป็นของประชาชน"  
และอาคารนี้ถูกสร้างขึ้นเพื่อประชาชน เพื่อเป็นสถานที่จัดการประชุมสำคัญ พิธีการ และกิจกรรมของรัฐ

**กลางวัน** **รับประทานอาหารกลางวัน ณ ภัตตาคาร (มื้อที่ 10)**



**ป้าย** นำท่านเช็คอิน ณ แลนด์มาร์คแห่งอนาคต ณ **จัตุรัสราฟเฟิลส์ ซิตี้ ฉงชิ่ง** มหาสถาปัตยกรรมที่ไม่ได้เป็นเพียงโรงแรม แต่คือนิยามใหม่ของ "เมือง 3 มิติ" ทันทีที่เราก้าวเข้าสู่บริเวณราฟเฟิลส์ ซิตี้ สิ่งแรกที่ดึงดูดสายตาคือภาพของอาคารสูงเสียดฟ้า 8 หลัง ที่ตั้งตระหง่านราวกับใบเรือของเรือสำเภานาถมเหิมกำลังแล่นอยู่บนจุดบรรจบของแม่น้ำแยงซีและแม่น้ำเจียหลิง การออกแบบอันเป็นเอกลักษณ์นี้ไม่เพียงแต่สวยงาม แต่ยังสะท้อนถึงประวัติศาสตร์การเดินทางและจิตวิญญาณแห่งการค้าของฉงชิ่งได้อย่างลึกซึ้ง



**OPTIONAL TOUR : THE CRYSTAL EXPLORATION DECK ท่านละ 300 หยวน:** สู่ระเบียงแห่งท้องฟ้า ณ เดอะ คริสตัล แม้การไต่ยืนอยู่เบื้องล่างและชื่นชมความยิ่งใหญ่ของสถาปัตยกรรม "ราฟเฟิลส์ ซิตี้" จะน่าทึ่งเพียงใด แต่จะดีกว่าไหม หากท่านจะได้ขึ้นไปยืนอยู่บนจุดที่สูงที่สุดของเรือสำเภาแห่งอนาคตลำนี้ เพื่อจารึกภาพความทรงจำของฉงชิ่งจากมุมมองที่น้อยคนจะได้สัมผัส ขอเชิญท่านร่วมเดินทางสู่ "เดอะ คริสตัล" สกายบริดจ์หรือดีกรัฟฟ้าแนวอนที่เชื่อมต่ออาคารสูงทั้งสี่หลังเข้าไว้ด้วยกัน ณ ความสูง 250 เมตรเหนือพื้นดิน ที่นี่คือที่ตั้งของ "Exploration Deck" จุดชมวิวที่ได้รับการออกแบบมาเพื่อมอบทัศนียภาพอันน่าทึ่งที่สุดของเมือง

**หมายเหตุ** สำหรับท่านที่ไม่ได้เข้าร่วมโปรแกรมเสริม: ทางบริษัทฯ ให้ท่านได้อิสระกิจกรรม บริเวณจัตุรัสตามอัธยาศัย และเพื่อให้การเดินทางของท่านเป็นไปอย่างราบรื่น ปลอดภัย และเป็นไปตามมาตรฐานของทัวร์ ทางบริษัทฯ ขอความร่วมมือให้ท่านสำรองโปรแกรมเสริมผ่านหัวหน้าทัวร์หรือมัคคุเทศก์ท้องถิ่นที่

ได้รับมอบหมายเท่านั้น ทั้งนี้เพื่อประโยชน์สูงสุดในด้านราคา ความปลอดภัย และการบริหารจัดการเวลา  
ของคณะทัวร์โดยรวม

นำท่านเดินทางข้ามแม่น้ำแยงซี เพื่อไปตามหาหัวใจดวงเดิมของฉงชิ่งในย่านที่ราวกับถูกกาลเวลาลืมเลือน  
ไป ที่นี่คือ **ตรอกโบราณเขี้ยวฮ่าว** เศษเสี้ยวสุดท้ายของฉงชิ่งในอดีตที่ยังคงหายใจอยู่จริง อย่างทำไปบน  
ชั้นบันไดหินที่ถูกขัดจนมันวาวด้วยกาลเวลา ลัดเลาะไปตามตรอกซอกซอยแคบๆ ที่สองข้างทางคือ  
บ้านเรือนไม้เก่าแก่ ซึ่งบางหลังอาจมีร่องรอยผู้พัก แต่ทุกร่องรอยนั้นคือเรื่องราว คือความทรงจำของชีวิต  
ผู้คนที่เคยอยู่ที่นี่ ท่านจะได้เห็นภาพชีวิตของผู้คน ราวตากผ้าที่แขวนอยู่นอกหน้าต่าง เสียงพูดคุยที่ลอย  
แว่วมาจากในบ้าน หรือท่านลunge่านป่าที่นั่งพักผ่อนอยู่หน้าประตู ที่นี่คือที่ที่ความวุ่นวายของมหานครตาม  
เข้ามาไม่ถึง เมื่อเดินมาถึงจุดชมวิว ท่านจะได้เห็นภาพพาโนรามาของมหานครฉงชิ่งยุคใหม่ที่อยู่อีกฟากฝั่ง  
ของแม่น้ำ เป็นภาพสะท้อนของ "อดีต" และ "ปัจจุบัน" ที่ทรงพลังและน่าประทับใจที่สุด



**คำ** **อิสระอาหารเย็น ตามอัธยาศัย**

จากนั้นนำท่านเดินทางสู่สนามบินฉงชิ่ง

วันที่เจ็ด	ฉงชิ่ง (สนามบินฉงชิ่งเจียงเป่ย์) - กรุงเทพฯ (สุวรรณภูมิ) (VZ3607 : 01.45-04.00)
01.45 น.	เดินทางกลับ กรุงเทพฯ (สนามบินสุวรรณภูมิ) โดย <b>ไทย เวียดนามเจ็ต (เที่ยวบินเช่าเหมาลำ)</b> เที่ยวบินที่ <b>VZ3607</b> <b>**ไม่มีอาหารบนเครื่อง**</b>
04.00 น.	เดินทางกลับถึง <b>สนามบินสุวรรณภูมิ</b> โดยสวัสดิภาพ พร้อมความประทับใจในการเดินทาง



## อัตราค่าบริการรวม



ค่าตัวโดยสารเครื่องบินไป-กลับ ชั้นประหยัด พร้อมค่าภาษีสนามบินทุกแห่งตามรายการทัวร์ข้างต้น



เจ้าหน้าที่บริษัท ๑ คอยอำนวยความสะดวกทุกท่านตลอดการเดินทาง



ค่าประกันวินาศภัยเครื่องบินตามเงื่อนไขของแต่ละสายการบิน



ค่าอาหาร ค่าเข้าชม และ ค่ายานพาหนะทุกชนิดตามที่ระบุไว้ในรายการทัวร์ข้างต้น



ค่าน้ำหนักกระเป๋าเดินทางในกรณีที่เกิดกว่าสายการบินกำหนด 20 กิโลกรัม / ท่าน / ใบ



คุ้มครองการเสียชีวิตจากอุบัติเหตุสูงสุด 2,000,000 บาท  
คุ้มครองค่ารักษาพยาบาลจากอุบัติเหตุสูงสุด 500,000 บาท

(เงื่อนไขตามกรมธรรม์)เงื่อนไขประกันการเดินทาง ค่าประกันอุบัติเหตุและค่ารักษาพยาบาล คุ้มครองเฉพาะกรณีที่ได้รับอุบัติเหตุระหว่างการเดินทางไม่คุ้มครองถึงการสูญเสียทรัพย์สินส่วนตัวและไม่คุ้มครองโรคประจำตัวของผู้เดินทางและคุ้มครองเฉพาะผู้เดินทางไปกลับพร้อมกรุ๊ปเท่านั้น



ค่าที่พักห้องละ 2-3 ท่าน ตามโรงแรมที่ระบุไว้ในรายการหรือ ระดับเทียบเท่า

- กรณีห้อง TWIN BED (เตียงเดี่ยว 2 เตียง) ซึ่งโรงแรมไม่มีหรือเต็ม ทางบริษัทขอปรับเป็นห้อง DOUBLE BED แทนโดยมี ต้องแจ้งให้ทราบล่วงหน้า  
- หากต้องการห้องพักแบบ DOUBLE BED ซึ่งโรงแรมไม่มีหรือเต็ม ทางบริษัทขอปรับเป็นห้อง TWIN BED แทนโดยมี ต้อง แจ้งให้ทราบล่วงหน้า เช่นกัน  
- กรณีพักแบบ TRIPLE ROOM 3 ท่าน ท่านที่ 3 อาจเป็นเสริมเตียง หรือ SOFA BED หรือ เสริมฟูกที่นอน ทั้งนี้ ขึ้นอยู่กับรูปแบบการจัดห้องพักของโรงแรมนั้นๆ



## อัตราค่าบริการไม่รวม



ค่าทำหนังสือเดินทางไทย และเอกสารต่างด้าว



ค่าภาษีน้ำมัน ที่สายการบินเรียกเก็บเพิ่มภายหลังจากทางบริษัทฯ ได้ออกตั๋วเครื่องบินไปแล้ว ซึ่งลูกค้าต้องชำระส่วนต่างเพิ่ม



ภาษีมูลค่าเพิ่ม 7% และหัก ณ ที่จ่าย 3%



ค่าทิปมัคคุเทศก์ท้องถิ่นและคนขับรถ รวม 2,000 บาท/ท่าน/ทริป (เด็กชำระทิปเท่ากับผู้ใหญ่) ชำระที่สนามบิน



ค่าน้ำหนักกระเป๋าเดินทางในกรณีที่เกิดกว่าสายการบินกำหนด



ค่าใช้จ่ายส่วนตัวนอกเหนือจากรายการ เช่น ค่าเครื่องดื่ม, ค่าอาหารที่สั่งเพิ่ม, ค่าโทรศัพท์ ฯลฯ สำหรับท่านที่รับประทานอาหารพิเศษ อาหารเจ หรือไม่ทานเนื้อสัตว์ ไม่ทานหมู ไม่ทานไก่ และมีความจำเป็นให้ทางบริษัท จัดเตรียมอาหารไว้ให้ท่านเป็นพิเศษนอกเหนือจากที่กรุ๊ปจัดไว้ในรายการ ขอสงวนสิทธิ์ในการเรียกเก็บค่าใช้จ่ายเพิ่มเติมตาม จริงหน้างาน



ค่าธรรมเนียมเอกสารเข้าเมืองสำหรับผู้ถือพาสปอร์ตต่างประเทศ

(ทางรัฐบาลจีนประกาศยกเลิกวีซ่าให้กับคนไทย ผู้ที่ประสงค์จะพำนักระยะสั้นในประเทศจีน ในรอบ 6 เดือน ไม่เกิน 90 วัน  
\*\*ถ้ากรณีทางรัฐบาลจีนประกาศให้กลับมาใช้วีซ่า ผู้เดินทางจะต้องเสียค่าใช้จ่ายเพิ่มในการขอวีซ่าตามที่สถานทูตกำหนด)





## เงื่อนไขการให้บริการ

1. การเดินทางในแต่ละครั้งจะต้องมีผู้โดยสารจำนวน 10 ท่านขึ้นไป ถ้าผู้โดยสารไม่ครบจำนวนดังกล่าว ทางบริษัทฯ ขอสงวนสิทธิ์ในการเปลี่ยนแปลงราคาหรือยกเลิกการเดินทาง
2. ในกรณีที่ลูกค้าต้องออกตัวโดยสารภายในประเทศ กรุณาติดต่อเจ้าหน้าที่ของบริษัทฯ เพื่อเช็คว่ากรุ๊ปมีการคอนเฟิร์มเดินทางก่อนทุกครั้ง เนื่องจากสายการบินอาจมีการปรับเปลี่ยนไฟล์ทบิน หรือเวลาบิน โดยไม่ได้แจ้งให้ทราบล่วงหน้า ทางบริษัทฯ จะไม่รับผิดชอบใด ๆ ในกรณี ถ้าท่านออกตัวภายในโดยไม่แจ้งให้ทราบและหากไฟล์ทบินมีการปรับเปลี่ยนเวลาบินเพราะถือว่าท่านยอมรับในเงื่อนไขดังกล่าว
3. การชำระค่าบริการ
  - 3.1 กรุณาชำระมัดจำ ท่านละ 15,000 บาท
  - 3.2 กรุณาชำระค่าทัวร์เต็มจำนวน ในกรณีที่ค่าทัวร์ราคาต่ำกว่า 10,000 บาท
  - 3.3 กรุณาชำระค่าทัวร์ส่วนที่เหลือ 30 วันก่อนออกเดินทาง **\*\*45 วันก่อนเดินทางสำหรับช่วงสงกรานต์และปีใหม่\*\***
  - 3.4 กรณีวันเดินทางน้อยกว่า 21 วัน หรือราคาทัวร์โปรโมชั่น ต้องชำระค่าทัวร์เต็มจำนวนเท่านั้น
4. กรณีผู้เดินทางที่ต้องการความช่วยเหลือเป็นพิเศษ เช่น การขอใช้วีลแชร์ที่สนามบิน กรุณาแจ้งบริษัทฯ อย่างน้อย 7 วันก่อนการเดินทาง หรือเริ่มตั้งแต่ท่านจองทัวร์ มิฉะนั้นทางบริษัทฯ ไม่สามารถจัดการได้ล่วงหน้า ทางบริษัทฯ ขอสงวนสิทธิ์ในการเรียกเก็บค่าใช้จ่ายตามจริงที่เกิดขึ้นกับผู้เดินทาง (ถ้ามี)
5. กรณีใช้หนังสือเดินทางราชการ (เล่มน้ำเงิน) เดินทางเพื่อการท่องเที่ยวเกี่ยวกับคณะทัวร์ หากท่านถูกปฏิเสธในการเข้า-ออกประเทศใด ๆ ก็ตาม ทางบริษัทฯ ขอสงวนสิทธิ์ไม่คืนค่าทัวร์และรับผิดชอบใด ๆ ทั้งสิ้น



## เงื่อนไขอื่นๆ

**โปรดตรวจสอบ PASSPORT :** กรุณานำพาสปอร์ตติดตัวมาในวันเดินทาง พาสปอร์ตต้องมีอายุไม่ต่ำกว่า 6 เดือน หรือ 180 วัน ขึ้นไปก่อนการเดินทาง และต้องมีหน้ากระดาษอย่างต่ำ 6 หน้า

**หมายเหตุ :** สำหรับผู้เดินทางที่อายุไม่ถึง 18 ปี และไม่ได้เดินทางกับบิดา มารดา ต้องมีจดหมายยินยอมให้บุตรเดินทางไปต่างประเทศจากบิดาหรือมารดาแนบมาด้วย





## เงื่อนไขการยกเลิก

\*\*กรณีการขอยกเลิกการเดินทาง หรือเลื่อนการเดินทาง นักท่องเที่ยวหรือตัวแทนจำหน่าย(ผู้มีชื่อในเอกสารการจอง) จะต้องแฟกซ์ อีเมลล์ หรือ มาเซ็นเอกสารการยกเลิกที่บริษัท ใดๆอย่างหนึ่ง เพื่อเป็นการแจ้งยกเลิกกับทางบริษัทอย่างเป็นลายลักษณ์อักษร (ทางบริษัทไม่ขอรับยกเลิกการจอง ผ่านทางโทรศัพท์ไม่ว่ากรณีใดๆ)

\*\*กรณีนักท่องเที่ยวหรือตัวแทนจำหน่าย ต้องการขอรับเงินค่าบริการคืน นักท่องเที่ยวหรือตัวแทนจำหน่าย (ผู้มีชื่อในเอกสารการจอง) จะต้องแฟกซ์ อีเมลล์ หรือ มาเซ็นเอกสารขอรับเงินคืนที่บริษัท ใดๆอย่างหนึ่ง เพื่อทำเรื่องขอรับเงินค่าบริการคืน โดยแนบหนังสือมอบอำนาจพร้อมหลักฐานประกอบการมอบอำนาจ หลักฐานการชำระเงินค่าบริการต่างๆ และหน้าสมุดบัญชีธนาคารที่ต้องการให้นำเงินเข้าให้ครบถ้วน โดยมีเงื่อนไขการคืนเงินค่าบริการ ตาม “ประกาศคณะกรรมการธุรกิจนำเที่ยวและมัคคุเทศก์ เรื่อง หลักเกณฑ์เกี่ยวกับการกำหนดอัตราค่าเงินค่าบริการคืนให้แก่นักท่องเที่ยว พ.ศ. 2563” ดังนี้

### ยกเลิก ไม่น้อยกว่า 30 วันก่อนการเดินทาง (ไม่นับวันเดินทาง)

**คืนเงินค่าทัวร์เต็มจำนวน** ยกเว้น ค่าใช้จ่ายที่เกิดขึ้นจริงเพื่อการเตรียมการนำเที่ยว ทั้งหมด เช่น ค่ามัดจำตัวเครื่อง ค่าบริการแลนด์ ต่างประเทศ เป็นต้น

### ยกเลิก น้อยกว่า 15 วันก่อนการเดินทาง

**ทางบริษัทฯขอสงวนสิทธิ์ ไม่คืนเงินค่าทัวร์ทั้งหมด** การจ่ายเงินคืนแก่นักท่องเที่ยวตามข้อกำหนดด้านบน ซึ่งมีการหักเงินในบางส่วนนั้น เนื่องจากทางบริษัทมีค่าใช้จ่ายที่ได้จ่ายจริงเพื่อการเตรียมการนำเที่ยวไปแล้ว เช่น การมัดจำที่นั้งบัตรโดยสารเครื่องบิน การจองที่พัก และ ค่าใช้จ่ายที่จำเป็นอื่นๆ เป็นต้น

### ยกเลิก ไม่น้อยกว่า 15-29 วันก่อนเดินทาง (ไม่นับวันเดินทาง)

**คืนเงิน 50% ของค่าทัวร์ทั้งหมด** ยกเว้น ค่าใช้จ่ายที่เกิดขึ้นจริงเพื่อการเตรียมการนำเที่ยวทั้งหมด เช่น ค่ามัดจำตัวเครื่อง ค่าบริการแลนด์ ต่างประเทศ เป็นต้น

### หากท่านงดการใช้บริการรายการใดรายการหนึ่ง หรือไม่เดินทางพร้อมคณะ

ทางบริษัทฯ จะถือว่าท่านสละสิทธิ์ **ไม่อาจเรียกร้องค่าบริการและเงินมัดจำคืน ไม่ว่ากรณีใดๆ ทั้งสิ้น**

### การยกเลิกเดินทางกับกรุ๊ปที่ออกเดินทางช่วงเทศกาลวันหยุด เช่น ปีใหม่, สงกรานต์ เป็นต้น

บางสายการบินมีการกักที่นั่งมัดจำที่นั้งกับสายการบิน และค่ามัดจำที่นั้ง รวมถึงเที่ยวบินพิเศษ เช่น CHARTER FLIGHT **จะไม่มีการคืนเงินมัดจำ หรือ ค่าทัวร์ทั้งหมดที่ชำระแล้ว** ไม่ว่ายกเลิกด้วยกรณีใดๆ

### กรณีที่กองตรวจคนเข้าเมืองในกรุงเทพฯ และต่างประเทศปฏิเสธการเดินทางออกหรือเข้าประเทศที่ระบุ

**บริษัทฯขอสงวนสิทธิ์ที่จะไม่คืนค่าทัวร์** ไม่ว่ากรณีใดๆ \*สำคัญ !! บริษัททำธุรกิจเพื่อการท่องเที่ยวเท่านั้น ไม่สนับสนุนการเดินทางเข้าญี่ปุ่นโดยผิดกฎหมาย ลูกค้าต้องผ่านการตรวจคนเข้าเมืองด้วยตัวของตัวเอง โดยมัคคุเทศก์ไม่สามารถช่วยเหลือใดๆได้ทั้งสิ้น \*





## สำคัญ โปรดอ่านเงื่อนไขที่ท่านควรรทราบ



### ข้อมูลสำคัญเกี่ยวกับสายการบิน

การจัดที่นั่งบนเครื่องบินจะถูกกำหนดโดยสายการบิน ซึ่งจะดำเนินการผ่านระบบอัตโนมัติ ผู้โดยสารไม่สามารถเลือกที่นั่งได้ และที่นั่งอาจไม่ได้อยู่ติดกัน ซึ่งบริษัทไม่สามารถเข้าไปจัดการได้แต่อย่างใด



### ข้อมูลสำคัญเกี่ยวกับโรงแรมที่พัก

ห้องพักในโรงแรมอาจมีความแตกต่างกัน ดังนั้น ห้องพักประเภทห้องเดี่ยว (Single) ห้องพักคู่ (Twin/Double) และห้องพักสำหรับ 3 ท่าน (Triple) อาจไม่ได้ตั้งอยู่ในอาคารหรือชั้นเดียวกัน



### เงื่อนไขและข้อควรทราบอื่นๆ ทัวไปที่ท่านควรรทราบ

รายการทัวร์อาจมีการปรับเปลี่ยนหรือยกเลิกตามสภาพอากาศและความเหมาะสม โดยคำนึงถึงความปลอดภัยของผู้เดินทางเป็นหลัก โดยไม่จำเป็นต้องแจ้งให้ทราบล่วงหน้า

## ไม่รับผิดชอบค่าใช้จ่าย ตัวเครื่องบินภายในประเทศทุกกรณี

กรณีที่ท่านเดินทางจากต่างจังหวัด ค่าใช้จ่ายในการเดินทางเช่น ตัวเครื่องบิน รถไฟ รถทัวร์ ที่พัก ไม่ได้ อยู่ในรายการทัวร์ รวมถึงกรณีที่เกี่ยวข้อง (ภายในประเทศ) มีการเปลี่ยนแปลงอันเนื่องมาจาก สายการบินเปลี่ยนแปลงเวลาบิน เที่ยวบิน ยกเลิกเที่ยวบิน หรือสาเหตุสุดวิสัยอื่นๆ ทางบริษัทจะไม่รับผิดชอบค่าใช้จ่ายในส่วนนี้



### หากทำการชำระเงินแล้ว

ทางบริษัทขอสงวนสิทธิ์ในการถือว่าท่านได้ยอมรับเงื่อนไขดังกล่าวแล้ว และจะไม่มี การฟ้องร้องใดๆ เนื่องจากท่านได้ยอมรับเงื่อนไขในการให้บริการแล้ว



**สำคัญ!!**  
กรุณาอ่านเงื่อนไข  
แนบท้ายโดยละเอียด  
เพื่อประโยชน์สูงสุดของท่าน



## ตัวอย่างประเภทห้องพัก



 SINGLE (SGL)

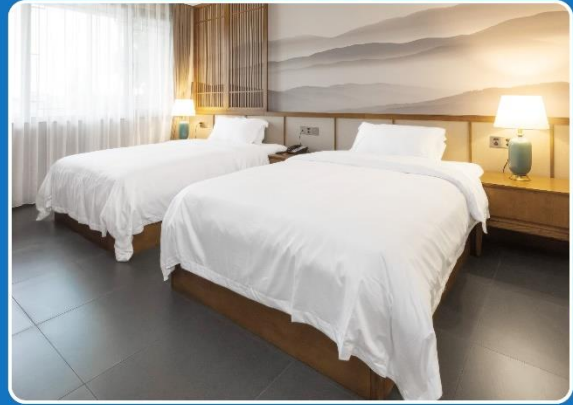

 TWIN (TWN)

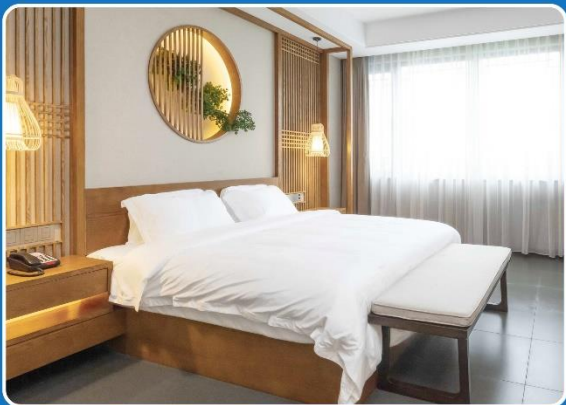

 DOUBLE (DBL)

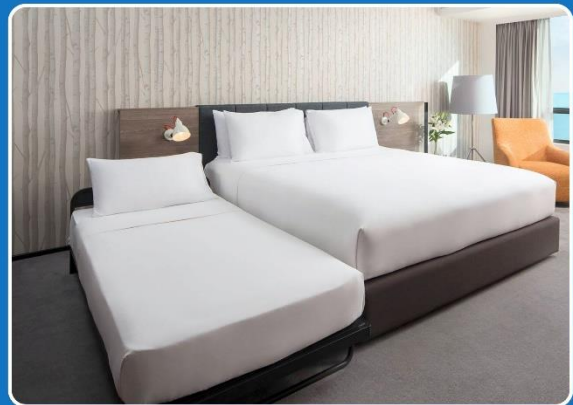

 TRIPLE (TRP)

**\*\*รูปภาพห้องพักเป็นเพียงภาพสื่อถึงประเภทของเตียงเท่านั้น ไม่ใช่ภาพห้องพักจริงสำหรับการเข้าพัก\*\***

